热　　点　　追　　踪

(2026年11月26日)

研究咨询部



每日涨跌幅及资金变化

品种每日涨跌幅及资金变化

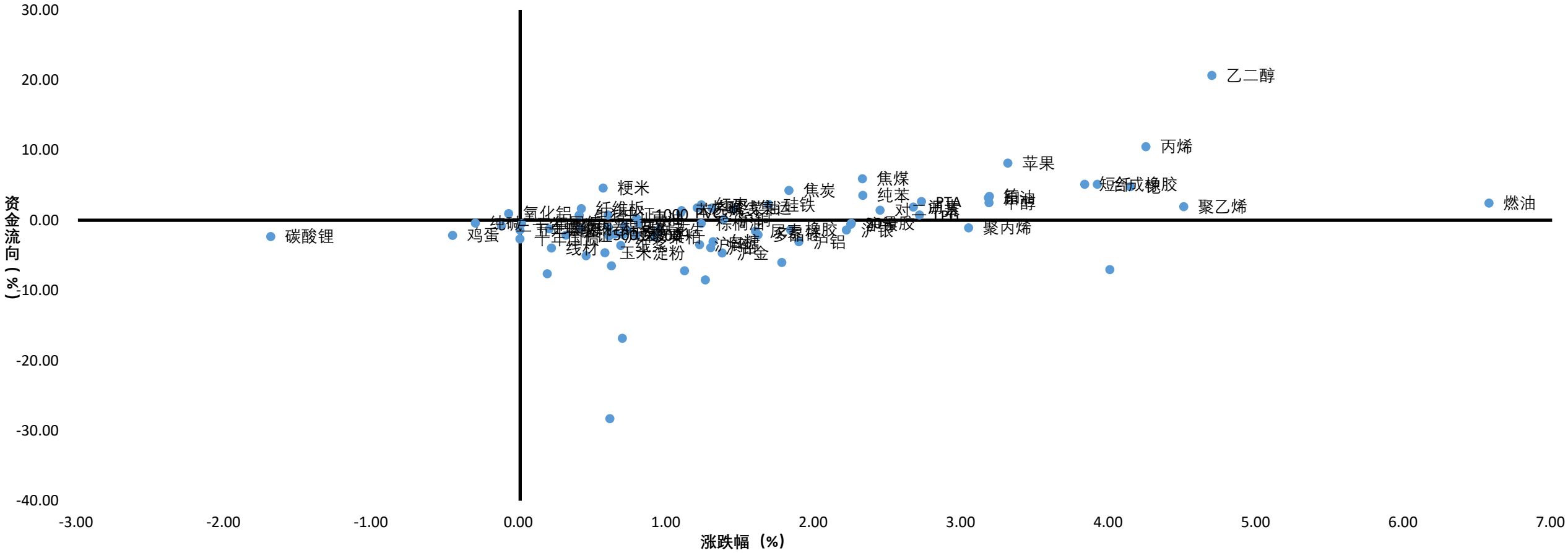

期货风险莫测，务请谨慎从事

国都期货 GUODU FUTURES

每日资金变化

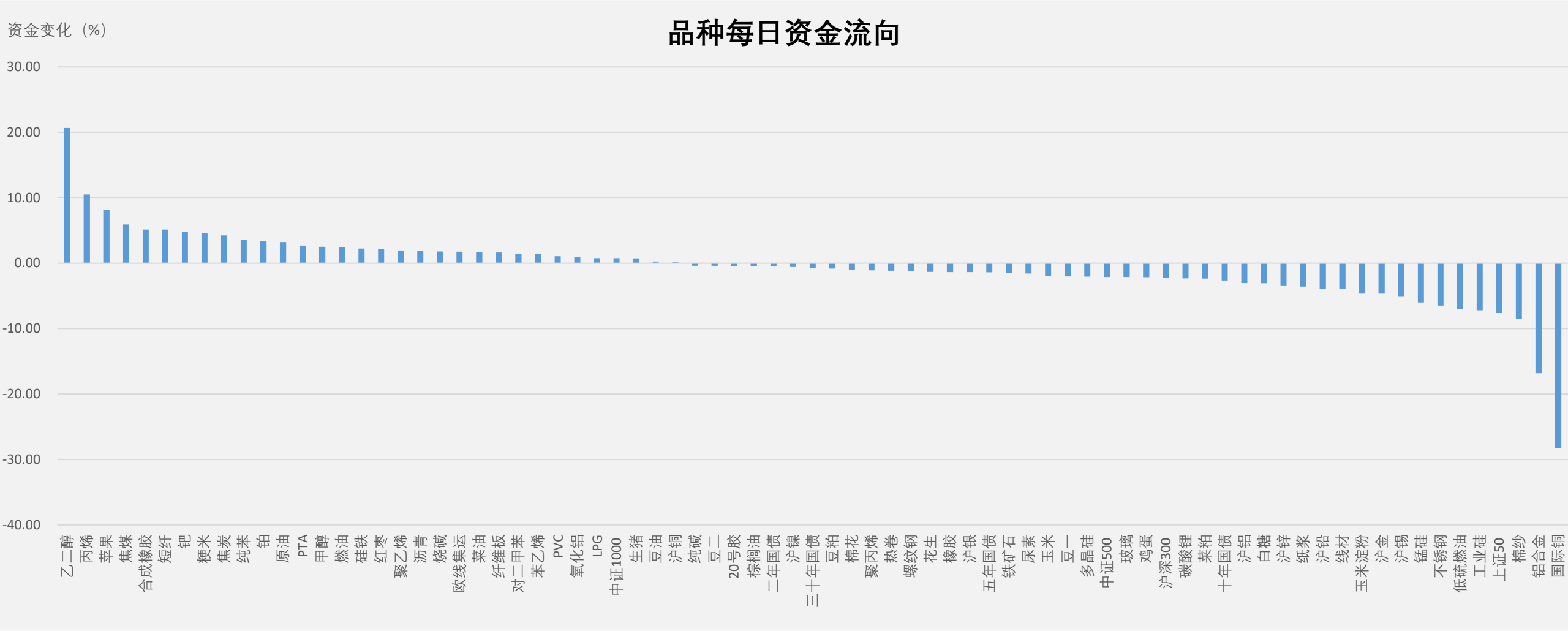

期货风险莫测，务请谨慎从事

国都期货 GUODU FUTURES

每日成交量变化

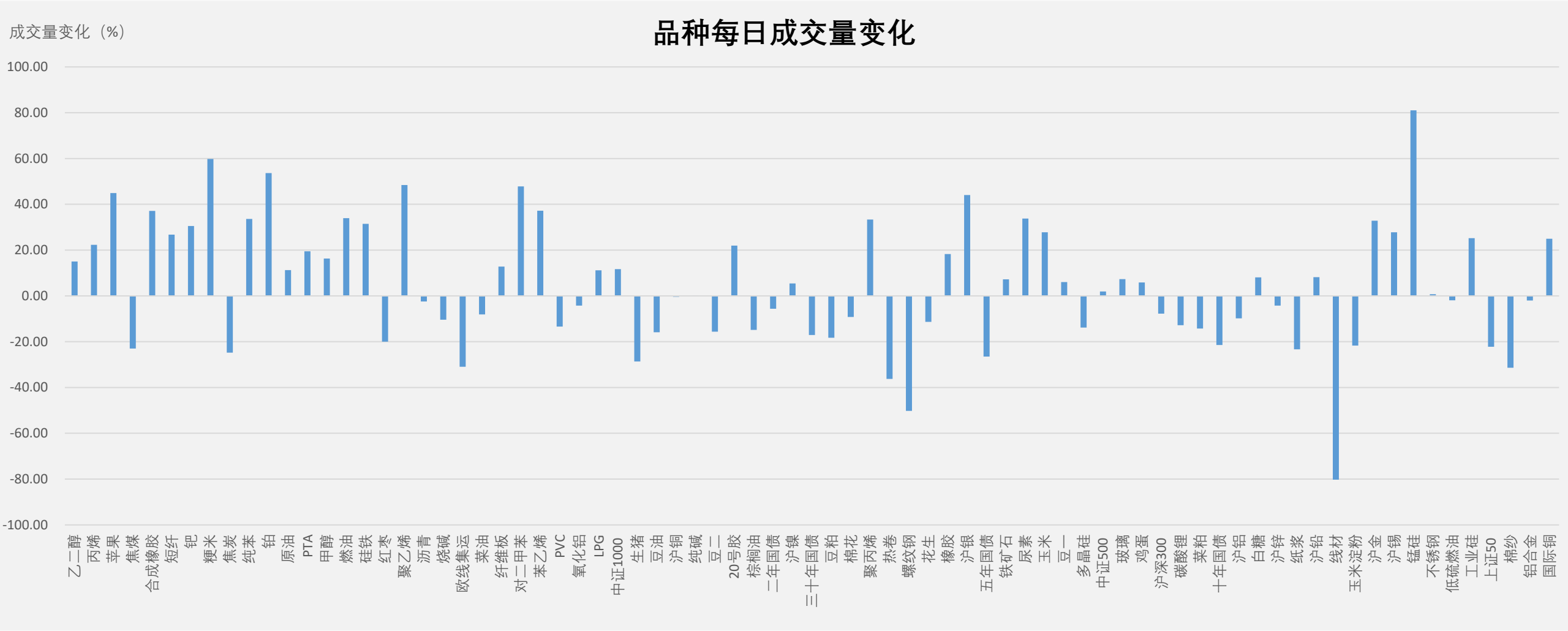

期货风险莫测，务请谨慎从事

国都期货 GUODU FUTURES

每日资金流入排名

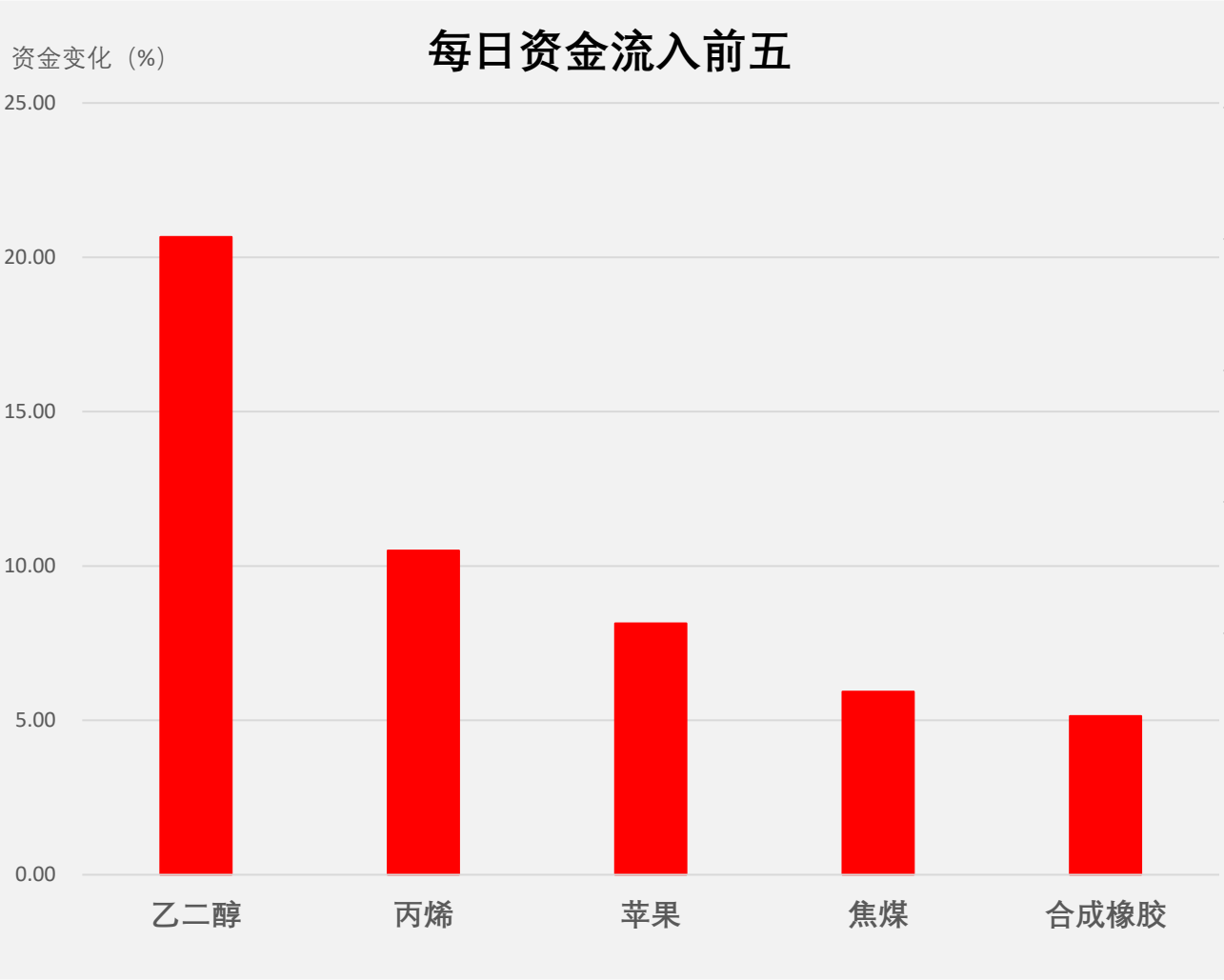

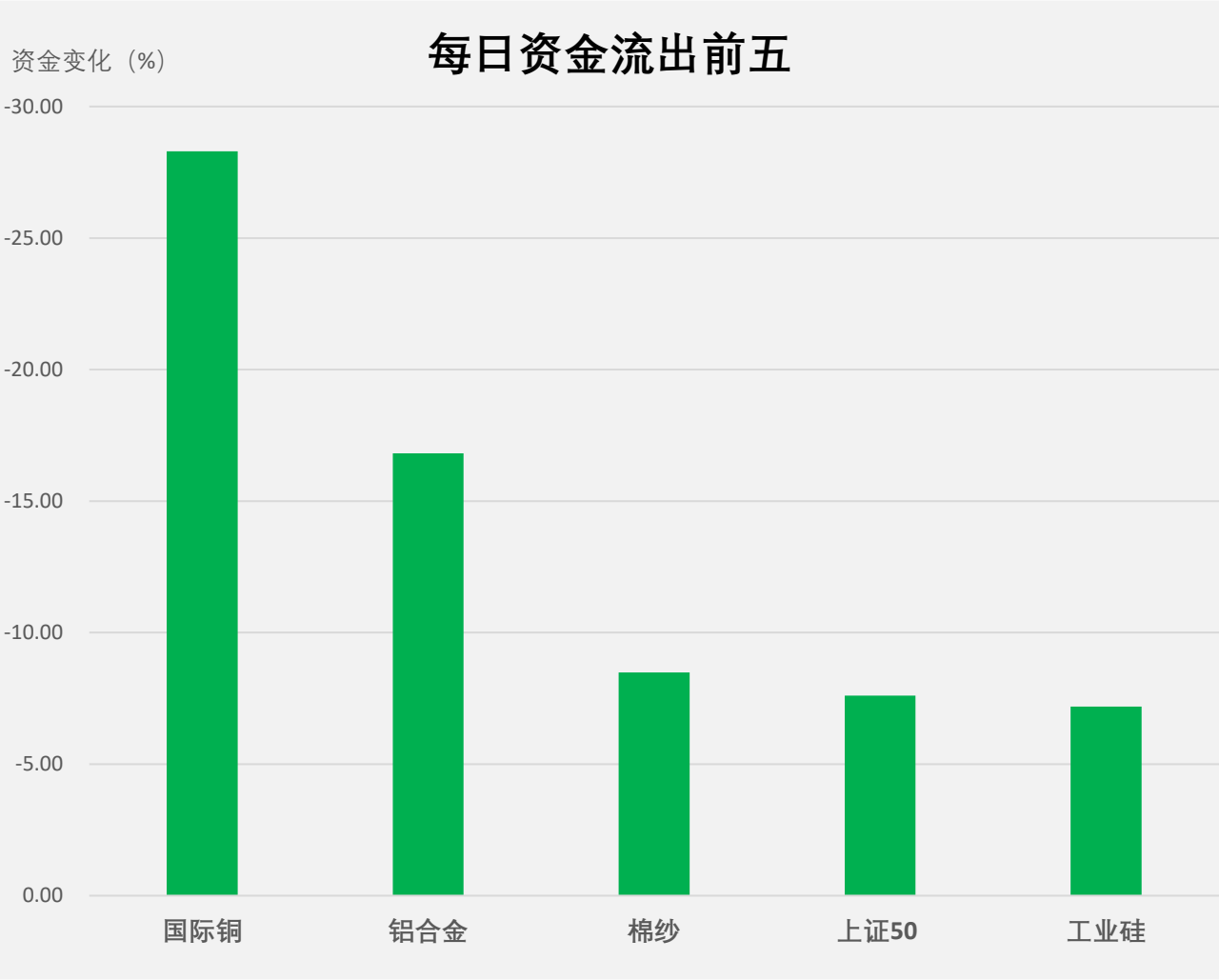

期货风险莫测，务请谨慎从事

国都期货 GUODU FUTURES

持仓额占比

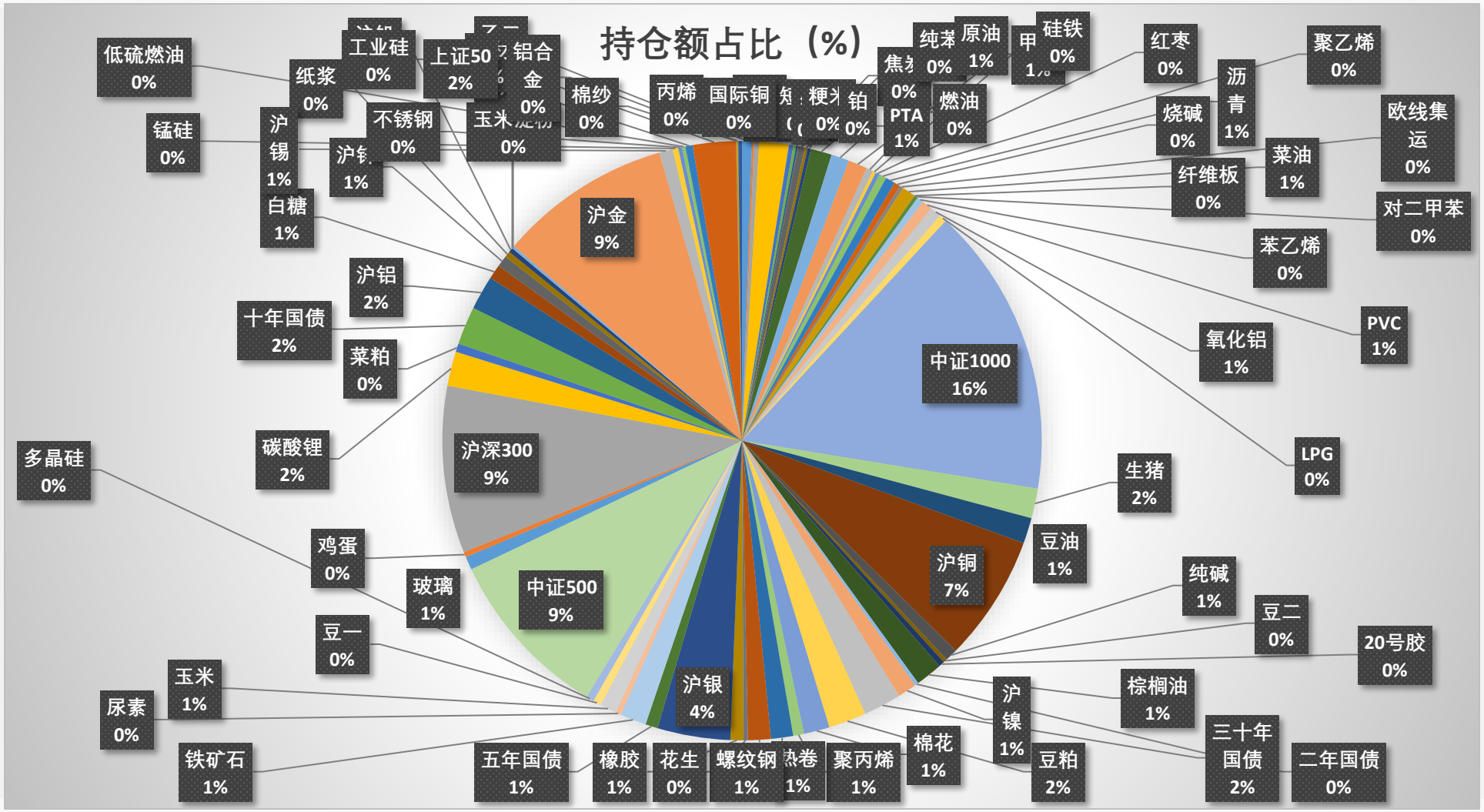

期货风险莫测，务请谨慎从事

国都期货 GUODU FUTURES

国都期货
GUODU FUTURES

研究咨询部电话：
010-84183086
010-84183029
010-84183019
制作人：郝旭彤
投资咨询资格：Z0013677

免责声明：

如果您对本报告有任何意见或建议，请致信于国都信箱(tzzx@guodu.cc），欢迎您及时告诉我们您对本刊的任何想法！

本刊所有信息均建立在可靠的资料来源基础上。我们力求能为您提供精确的数据，客观的分析和全面的观点。但我们必须声明，对所有信息可能导致的任何损失概不负责。

本报告并不提供量身定制的投资建议。报告的撰写并未虑及读者的具体财务状况及目标。国都期货研究团队建议投资者应独立评估特定的投资和战略，并鼓励投资者征求专业财务顾问的意见。具体的投资或战略是否恰当取决于投资者自身的状况和目标。

版权声明：（c）本报告版权为国都期货有限公司所有。本刊所含文字、数据和图表未经国都期货有限公司书面许可，任何人不得以电子、机械、影印、录音或其他任何形式复制、传播或存储于任何检索系统。不经许可，复制本刊任何内容皆属违反版权法行为，可能将受到法律起诉，并承担与之相关的所有损失赔偿和法律费用。涉及版权的所有问题请垂询：010-84183008。

国都期货期待与您携手，共创财富未来！